



# CÓMO IDENTIFICAR LA

# ENFERMEDAD PÉRDIDA DE TEJIDO EN CORALES DUROS

Una agresiva enfermedad se está propagando rápidamente en el Caribe amenazando corales pétreos

La enfermedad se conoce como Stony Coral Tissue Loss Disease - **SCTLD** (sigla en inglés)



Ataca corales duros (pétreos) **NO** especies ramificadas o corales blandos



**Desprendimiento y pérdida de tejido**

**El esqueleto blanco y desnudo queda expuesto**

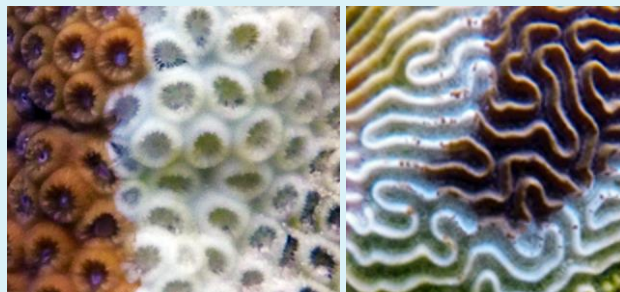

**Extensión o progresión de la lesión**

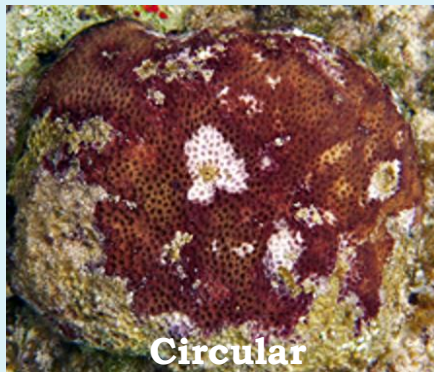

**Circular**



**Irregular**



**Radial**

**NO confundir con otras enfermedades o afectaciones**



**Enfermedad de la banda negra**

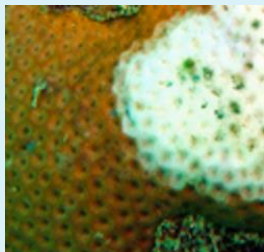

**Enfermedad de la plaga blanca**

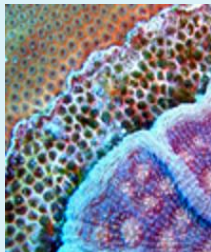

**Competencia**



**Blanqueamiento**



**Blanqueamiento**

